

Usûlû = Dervîrevan

# SEGÂH MÂYE ILÂHÎ - 4

Sultan VELED

Segâh - 4/4 -

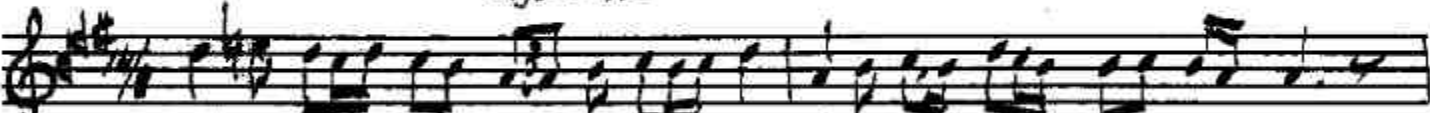

ŞEM İ RU HU NA CİS Mİ Mİ PER VÂ .....  
EV RÂ KI Dİ Lİ Â TE Şİ SÜ ZÂ .....



VÂ ..... NE DÜ ŞÜR DÜM  
ZÂ ..... NE DÜ ŞÜR DÜM



BİR KAT RE İ KEN KEN Dİ Mİ UM MÂ .....  
TAK RİR E DE MEM DER Dİ DE RÜ NUM .....



MÂ ..... NE DÜ ŞÜR DÜM  
NUM ..... E LE MİM VAR



MEV LÂ Yİ SE VER SEN BE Nİ SÖY LET .....



LET ..... ME GA MİM VAR

Usûlû = Yürüksemâi

# SEGÂH İLÂHÎ - 52

?



DİN LE SÖ ZÜ MÜ SA NA Dİ REM ÖZ GE E DA DIR  
EY SO FU Bİ ZİM SOH.BE Tİ MİZ CÂ NA Şİ FÂ DIR  
AŞK İ LE GE LİN TÂ Lİ Bİ CÜ YEN DE O LA LIM



DER VİŞ O LA NA LÂ ZİM O LAN AŞ Kİ HÜ DÂ DIR  
BİR CÜR'A MI Zİ NÜŞ İ DE GÖR DER DE DE VÂ DIR  
ZEVK İ LE SA FÂ LAR SÜ RE LİM ZİN DE O LA LIM



Â Şİ KİN NE Sİ VAR İ SE MÂ SÜ KA FE DÂ DIR  
HAK Kİ LE E ZEL ET Dİ Gİ MİZ AH DE VE FÂ DIR  
HAZ RE Tİ MEV LÂ NA YA GE LİN BEN DE O LA LIM

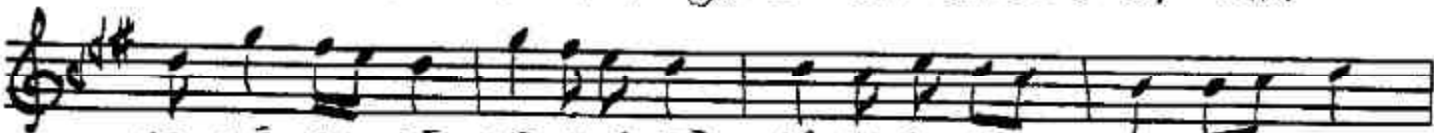

SE MÂ SA FÂ CÂ NA Şİ FÂ RŪ HA Gİ DA DIR



SE MÂ SA FÂ CÂ NA Şİ FÂ RŪ HA Gİ DA DIR